

PLAN LOKALU NR C2E 152

WARSZAWA, UL. WOŁOSKA

3 pokoje
typ 3A

POW. UŻYTKOWA MIESZKANIA	63.66 m²
WYSOKOŚĆ LOKALU	2.70 m

BUDYNEK	C2
KLATKA	E
PIĘTRO	6

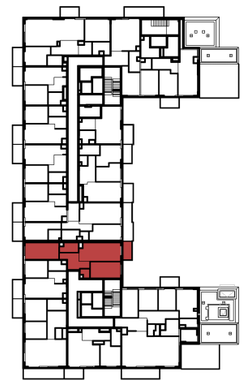

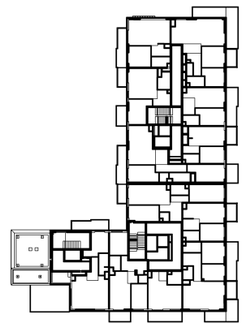

Ściana bez możliwości demontażu

Ściana z możliwością demontażu

Okna nieotwieralne

NINIEJSZE DANE SA POGLĄDOWE I MOGĄ ODBIEGAĆ OD REALIZACJI. POMIARÓW POD ZAKUP MEBLI URZĄDZEŃ I WYPOSAŻENIA NALEŻY DOKONAĆ Z NATURY, PO ZAKOŃCZENIU REALIZACJI. ELEMENTY ARANŻACJI MIESZKANIA (DRZWI WEWNĘTRZNE, MEBLE, CERAMIKA SANITARNA, SPRZĘT AGD I RTV) NIE STANOWIĄ OFERTY HANDLOWEJ. POWIERZCHNIE OGRÓDKÓW, TARASÓW, BALKONÓW, LOGGII NIE PODLEGAJĄ OBMIAROWI.